

Caso clínico sobre
**“Tratamiento de dientes con pérdida
severa de inserción con Cortiflex”**

Estudio clínico realizado por:



Eficacia clínica y percepción de los pacientes del tratamiento de las deficiencias óseas periodontales severas con un aloinjerto cortical desmineralizado y derivados del esmalte.

Ortiz-Vigón A, Regidor E, Albizu N, Gross E, Calzavara D, & Vignoletti F. In preparation.

16 patients

Severe buccal periodontal attachment loss

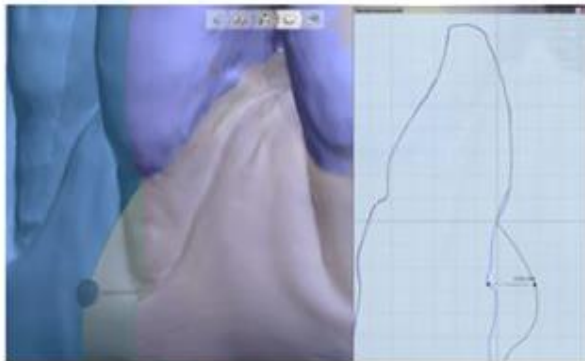

Primary outcome: Clinical attachment changes

Secondary outcomes: PPD, PI, BoP, MBL, KM.

Los materiales utilizados para el caso clínico son: **Cortiflex**, aloinjerto cortical desmineralizado de Salugraft Dental y **Emdogain**, proteínas derivadas de la matriz del esmalte de Straumann.



A continuación se exponen los resultados preliminares de un caso dentro del estudio clínico realizado por **Thinking Perio Research**, dirigido y operado por el **Dr. Alberto Ortiz Vigón**.

El caso clínico se enfoca en el tratamiento de dientes con pérdida severa de inserción.



Los resultados clínicos son prometedores, así pues la intención de Thinking Perio Research es publicar casos y estudios comparativos (RCCT) para validar el tipo de abordaje y los materiales utilizados.

